

LEGENDA OPRAW OŚWIETLENIOWYCH

- A1

A2

A3

A4
- OPRAWA LED (+/-202) 5800LM MPW 1P44 840 (+/-202) 40W wersja naścianowa

OPRAWA LED (+/-202) 3800LM PLX 1P44 840 (+/-202) 27W wersja naścianowa

OPRAWA LED (+/-202) 5800LM PLX 1P44 840 (+/-202) 40W wersja naścianowa

OPRAWA LED (+/-202) 4000LM 840 (+/-202) 31W
- N1

N2

N3

N4
- OPRAWA LED (+/-202) 2600LM PFS 840 (+/-202) 17W

OPRAWA LED (+/-202) 5200LM PFS 840 (+/-202) 34W

OPRAWA LED (+/-202) 8800LM PFS 840 (+/-202) 56W

OPRAWA LED (+/-202) 4000LM PFS 840 (+/-202) 28W
- P1

P1

P1
- OPRAWA LED (+/-202) 4000LM 840 PFS (+/-202) 28W

OPRAWA SPORT LED (+/-202) 16000LM 840 (+/-202) 125W

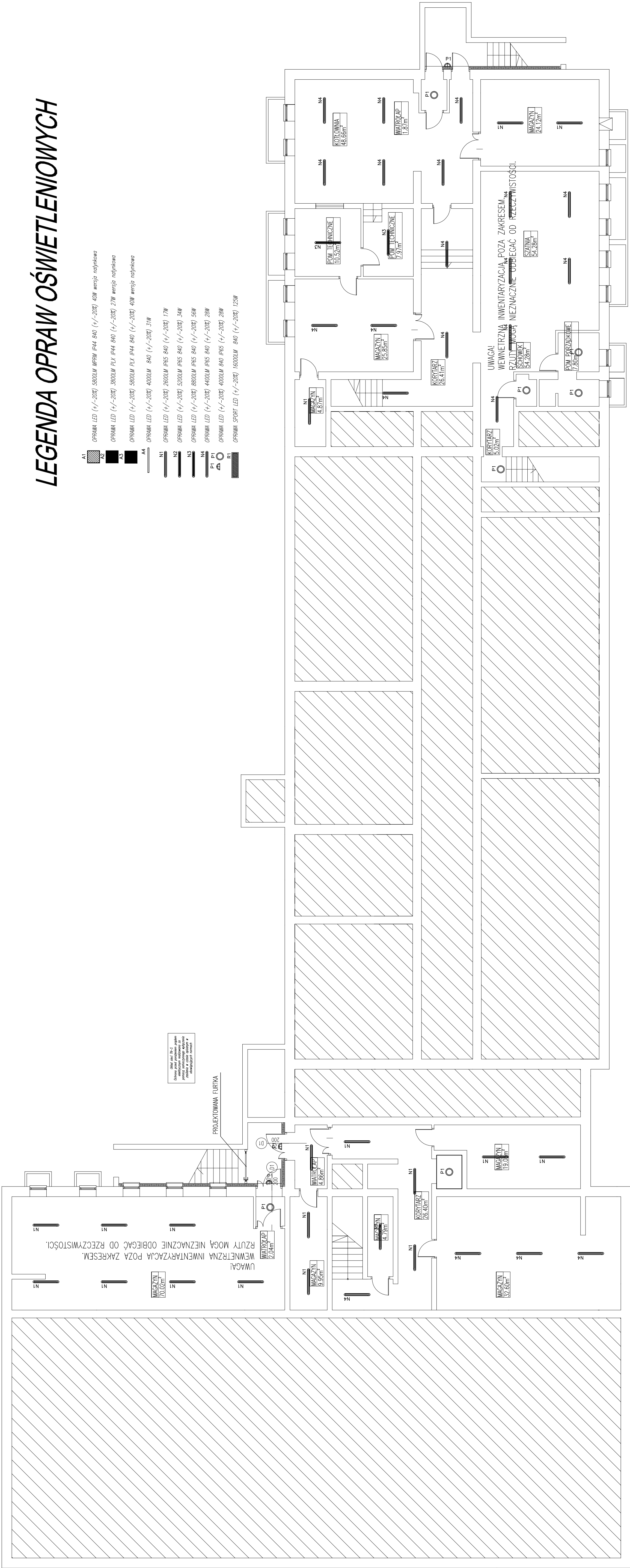

UWAGA!
RZUTY ZOSTAŁY OPRACOWANE NA PODSTAWIE ARCHIWALNYCH DOKUMENTACJI TECHNICZNYCH
UDEOSTĘPNIONYCH PRZEZ INWESTORA. MOGĄ NIEZNAĆNIE ODBIEGAĆ OD RZECZYWISTOŚCI.

| | | | |
|-----------------------|---|----------|--------|
| Investor: | Gmina Dzwola Dzwola 166 23-304 Dzwola | Nr rys.: | IE - 1 |
| Jednostka projektowa: | ECO Projekt Waldemar Paszkiewicz ul. Ularów 24g Lublin 20-554 NIP 712-005-96-72, REGON 430337689 | | |
| Nazwa inwestycji: | Termomodernizacja budynku Zespołu Szkół w Dzwoli | | |
| Adres inwestycji: | Dzwola 121B Dzwola 23 - 304, jednostka ewidencyjna: 060503.2 Dzwola, c.d. 060503.2.0005 Dzwola, nr dz. ewid.: 1526 | | |

| | | | |
|--------------------------------|--|--------|--------------|
| Przedmiot: | Rzut piwnicy – rozmieszczenie opraw oświetleniowych | Skala: | 1:100 |
| Kategoria obiektu budowlanego: | XXII | Data: | STYCZEŃ 2019 |
| Faza: | PROJEKT BUDOWLANY | | |
| Projektował: | mgr inż. Paweł Wojczuk, upr. bud. nr LUB/0131/PWOE/10 do projektowania bez ograniczeń w specjalsci inst. elektr. | | |
| Sprawił: | dr inż. Zygmunta Symczyk, upr. bud. nr LUB/0022/PWOE/05 do projektowania bez ograniczeń w specjalsci inst. elektr. | | |
| | | | |